

PLANIMETRIA DI PROGETTO SU ORTOFOTO  
scala 1:250

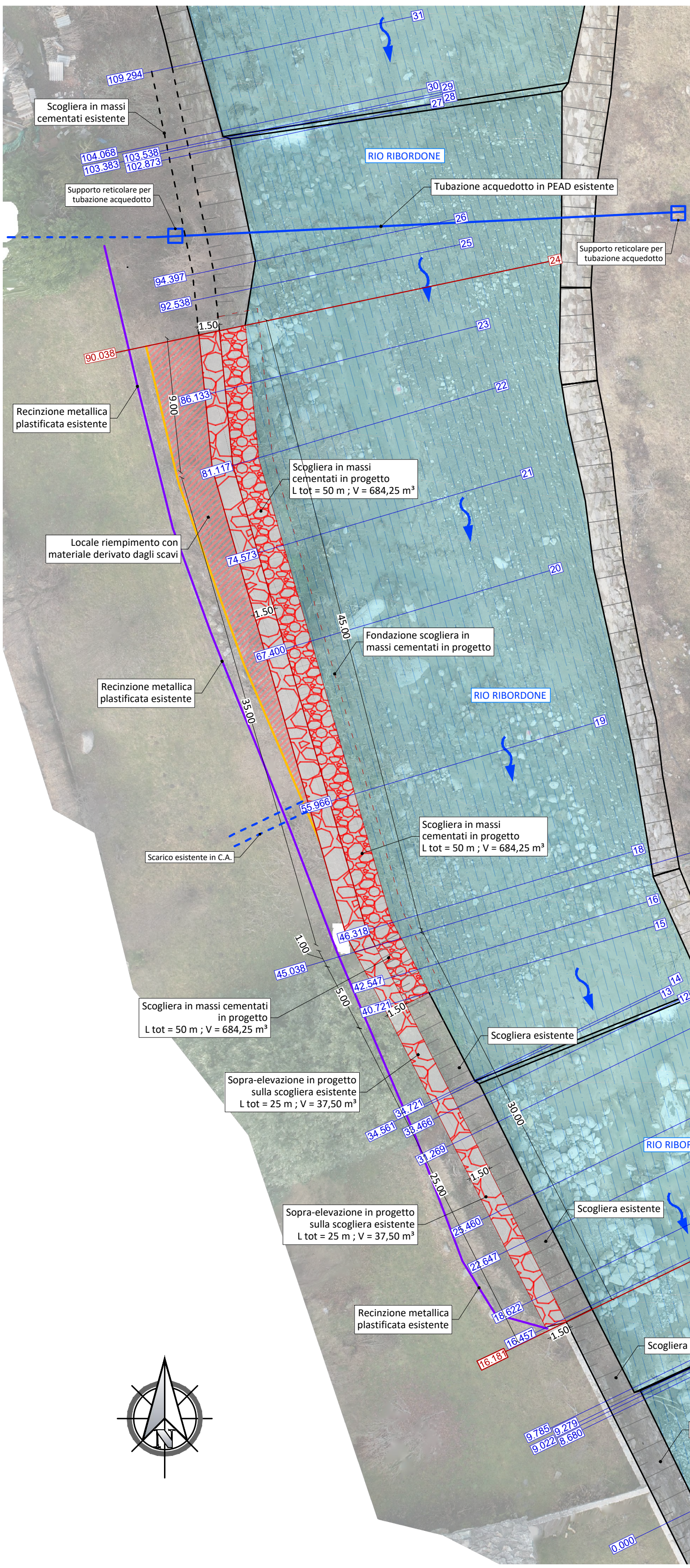

INQUADRAMENTO SU C.T.P.  
scala 1:5 000

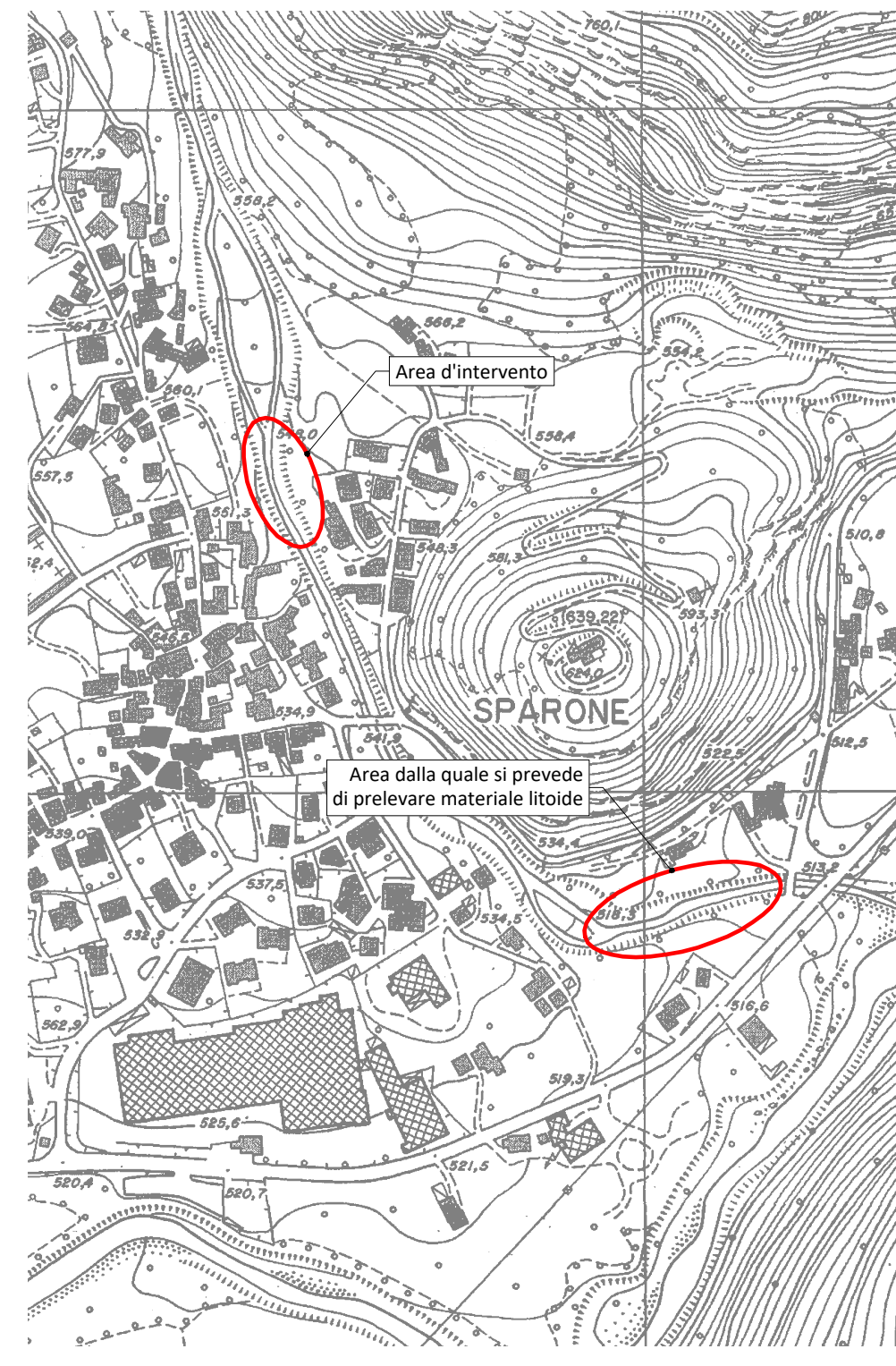

SEZIONE TIPO  
SCOGLIERA IN PROGETTO  
scala 1:100

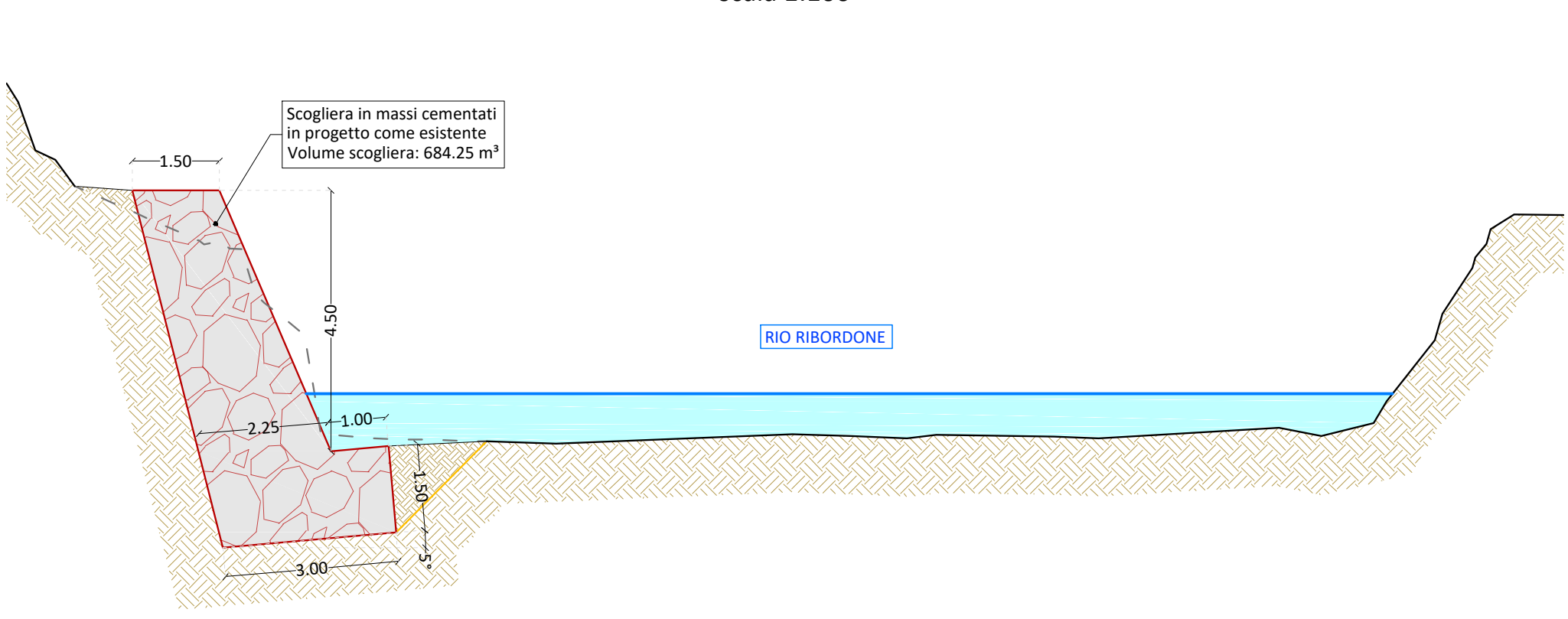

**LEGENDA:**

- Recinzione privata esistente
- Opere in progetto
- Tubazione acquedotto in PEAD esistente
- Sezioni computo dei volumi (Tav.04)

**N.B.:**

- Il materiale proveniente dagli scavi in alveo sarà interamente riutilizzato per i ritombamenti;
- L'eventuale esubero di materiale proveniente dagli scavi sulla sponda (esterno all'alveo) dovrà essere allontanato a totale onere e cura dell'impresa.

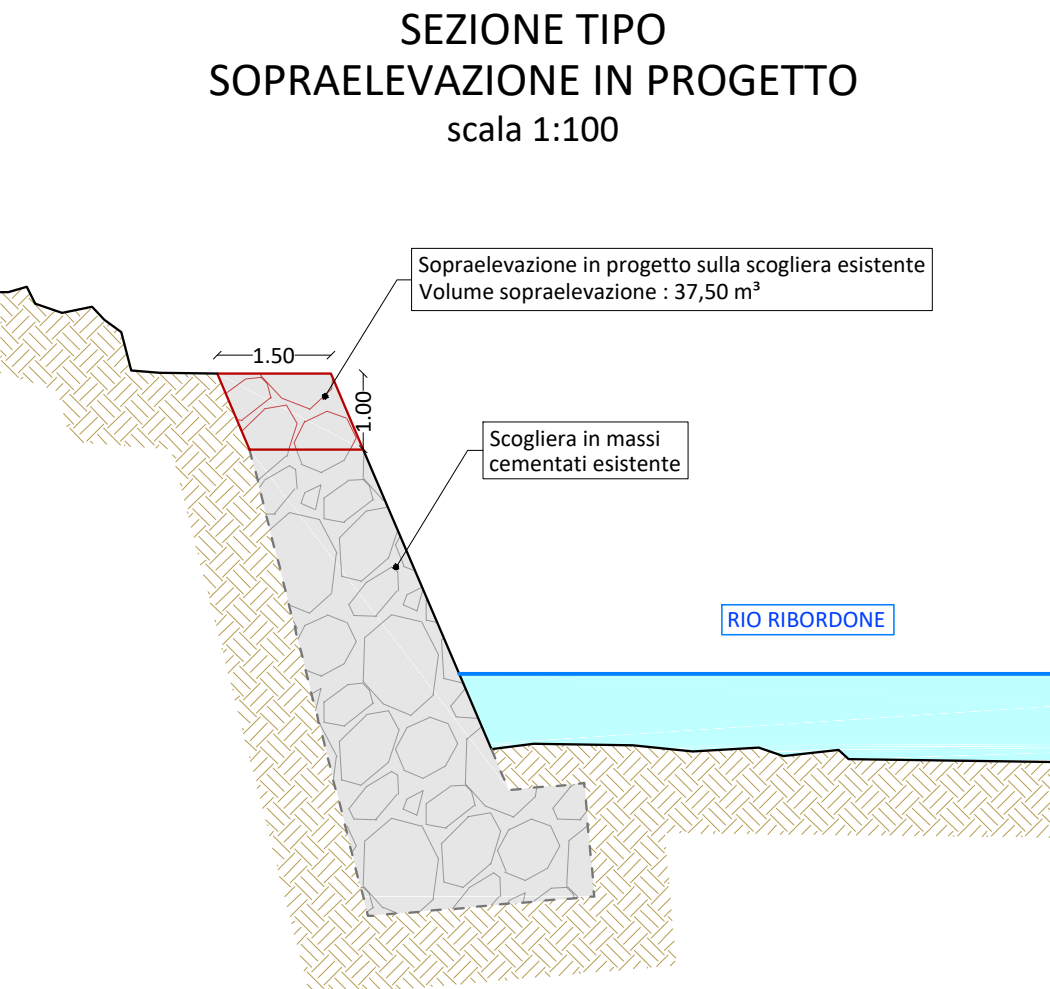

**N.B.:**

L'OFFERTA ECONOMICA DELL'IMPRESA DOVRÀ TENERE CONTO CHE I SEGUENTI ONERI SONO COMPLETAMENTE A CARICO DELL'IMPRESA ESECUTRICE:

- ONERI PER IL RECUPERO ITTICO NEI DUE CANTIERI;
- ONERI PER OTTENIMENTO DELL'AUTORIZZAZIONE DI ACCESSO TEMPORANEO SU STRADA PROVINCIALE (PER DISALVEO SU T. RIBORDONE);
- ONERI PER L'ALLESTIMENTO DEL CANTIERE E IL FINALE SMANTELLAMENTO;
- ONERI DI INDENNIZZO AI PROPRIETARI SU CUI SI SVILUPPERANNO I CANTIERI;
- ONERI PER LA PULIZIA DEL VERSANTE E IL TAGLIO PIANTE;
- ONERI PER L'ALLONTANAMENTO DELL'EVENTUALE MATERIALE IN ESUBERO.

COMMITTENTE:

**REGIONE PIEMONTE**

**TORINO METROPOLI**

COMUNE DI SPARONE

IL RESPONSABILE DEL PROCEDIMENTO:

OGGETTO:

**Consolidamento difesa spondale , lungo il Torrente Ribordone in Località Peretti, Località Gera e in Via Giotto - Alluvione 2-3 Ottobre**

LOCALITÀ DELL'INTERVENTO:

COMUNE DI SPARONE, TORRENTE RIBORDONE

FASE PROGETTUALE:

**PROGETTO ESECUTIVO**

REVISIONE	DATA	DESCRIZIONE	REDATTO	VERIFICATO	RIESAMINATO
1	Marzo 2023	PROGETTO ESECUTIVO		M.V.R.	G.N.

TITOLO:

**PLANIMETRIA E SEZIONI DI PROGETTO**

ARCHIVIO: **5829** FILE N°: **TAV\_03\_Planimetria\_Di\_Progetto**

DATA: **Loranzè, Marzo 2023**

TAVOLA N° **03**

SCALA: **VARIE**

PROGETTISTA:

**Dott. Ing. Gianluca NOASCONO**  
N° 8292 Y ALBO INGEGNERI  
PROVINCIA DI TORINO

ALTRA FIGURA:

TIMBRO:

Sede legale  
Via Barengo n.13, 10081  
Castellamonte (To)  
TEL. +39 348 7227848  
e-mail: info.noascono@pec.it  
P.IVA 08172840012

Sede operativa  
Strada Provinciale 222, n.31  
10010 Loranzè (To)  
TEL. 0125.1970499  
FAX 0125.564014  
e-mail: gianluca.noascono@sertec-engineering.com

TIMBRO:

ALTRA FIGURA:

TIMBRO: